ASSEMBLÉE GÉNÉRALE

6 DÉCEMBRE 2019

Vilmorin & Cie

Les activités semences de Limagrain

CONVOCATION DE L'ASSEMBLÉE GÉNÉRALE

- Convocation faite par publication dans le Bulletin des Annonces Légales et Obligatoires le 18 novembre 2019 et dans le Journal Spécial des Sociétés le 20 novembre 2019

- Convocation individuelle des Actionnaires détenant des actions nominatives : le 19 novembre 2019, conformément à la loi

- Possibilité donnée aux Actionnaires d'être convoqués par courrier électronique :
  - E-convocation adressée le 19 novembre 2019 aux Actionnaires détenant des actions nominatives

- Convocation des Commissaires aux Comptes de la société Vilmorin & Cie à l'Assemblée : le 19 novembre 2019 par lettre recommandée avec avis de réception
  - Cabinet KPMG Audit, représenté par Madame Catherine PORTA
  - Cabinet VISAS 4 Commissariat, représenté par Madame Emily STRICKLAND

- Philippe AYMARD
  Président Directeur Général de Vilmorin & Cie

Vilmorin & Cie
Les activités semences de Limagrain

SCRUTATEURS

- Pascal VIGUIER
  Président de Limagrain

- Sébastien VIDAL
  Administrateur

SECRÉTAIRE DE SÉANCE

- Daniel JACQUEMOND
  Directeur Général Délégué de Vilmorin & Cie

- **Approbation de la déclaration** du Président du Conseil d'Administration

ORDRE DU JOUR

- 1. PERFORMANCES ET FAITS MARQUANTS 2018-2019
- 2. STRATÉGIE ET PERSPECTIVES
- 3. RESPONSABILITÉ SOCIÉTALE DE L'ENTREPRISE
- 4. GOUVERNANCE
- 5. DONNÉES BOURSIÈRES ET SYNTHÈSE DES TRAVAUX DU CCA
- 6. LECTURE DES RAPPORTS DES COMMISSAIRES AUX COMPTES

ÉCHANGES

- 7. VOTE DES RÉSOLUTIONS

CONCLUSION

1. PERFORMANCES ET FAITS MARQUANTS 2018-2019

Vilmorin & Cie
Les activités semences de Limagrain

L'ESSENTIEL

UN EXERCICE 2018-2019 DE QUALITÉ

- Progression marquée du chiffre d'affaires et croissance pour toutes les activités
- Performances financières en progression sensible

⇒ *Des objectifs largement atteints*

- Poursuite du déploiement de la stratégie de développement et d'innovation

Chiffre d'affaires **1 391 M€**[1] (+4,5 %[2])	Résultat opérationnel **111 M€** (+13,9 M€)
Marge opérationnelle courante **8,4 %** (+1,2 pt)	Résultat net total **77,9 M€** (+1 M€)

(1) Tenant compte de l'impact de la norme IFRS 11. (2) À données comparables.

Vilmorin & Cie
Les activités semences de Limagrain

SEMENCES POTAGÈRES

Une performance de très bon niveau et une nouvelle position de n°1 mondial

	Objectif 2018-2019	**Réalisé 2018-2019**
Chiffre d'affaires Semences Potagères	+2 % à +3 %	**+3,5 %**

Évolutions à données comparables

N°1
mondial

Chiffre d'affaires Semences Potagères
688 M€

36 pays
d'implantation

Marge opérationnelle courante
14,9 %
(-2,2 points)

Vilmorin & Cie
Les activités semences de Limagrain

SEMENCES DE GRANDES CULTURES

Une très bonne performance dans un contexte de marchés agricoles instables

	Objectif 2018-2019	**Réalisé 2018-2019**
Chiffre d'affaires Semences de Grandes Cultures	+2 % à +3 %	**+5,2 %**

Évolutions à données comparables

Chiffre d'affaires Semences de Grandes Cultures
650 M€

35 pays
d'implantation

Marge opérationnelle courante
5,1 %
(+4,7 points)

N°**6**
mondial

Vilmorin & Cie
Les activités semences de Limagrain

COMPTE DE RÉSULTAT

Des performances financières en progression sensible

grâce au développement des activités et en tenant compte d'éléments non récurrents

En M€	2017-2018	2018-2019	Variation à données courantes
Chiffre d'affaires	**1 346,0**	**1 390,7**	**+3,3 %**
Taux de marge commerciale	*48,9 %*	*48,8 %*	*-0,1 pt*
EBITDA(1)	296,7	321,8	+25,1 M€
Résultat opérationnel	**97,1**	**111,0**	**+13,9 M€**
Taux de marge opérationnelle courante(2)	*7,2 %*	*8,4 %*	*+1,2 pt*
Résultat mis en équivalence	23,3	26,0	+2,7 M€
Résultat financier	-38,0	-45,0	-7,0 M€
Impôts	-5,5	-14,1	-8,6 M€
Résultat net	**76,9**	**77,9**	**+1,0 M€**
Résultat net part du Groupe	74,1	73,9	-0,2 M€

(1) L'EBITDA est défini comme le résultat opérationnel auquel s'ajoutent les dotations aux amortissements et pertes de valeur.
(2) La marge opérationnelle courante est définie comme la marge opérationnelle comptable, retraitée des impairments et des coûts de restructuration.

UN INVESTISSEMENT SOUTENU ET CONTINU EN RECHERCHE

Innover pour assurer la croissance de demain

15,9 %
du chiffre d'affaires semences investis en recherche[1]

242 M€
d'investissement en recherche

Plus de
100
centres de recherche dans le monde

Accélérer le processus de création variétale grâce aux biotechnologies

14 %
de l'effort de recherche consacrés aux biotechnologies

Un accès aux technologies les plus récentes, par exemple en matière d'édition du génome

Données 2018-2019.
(1) Donnée calculée sur la base du chiffre d'affaires semences des activités destinées aux marchés professionnels et intégrant 50 % des activités d'AgReliant (Amérique du Nord. Grandes Cultures.)

ÉVOLUTION DE LA STRUCTURE BILANCIELLE

- Dette financière nette en augmentation (+146 M€), liée notamment :
  - à la conclusion d'acquisitions ciblées :
    - en Grandes Cultures en Amérique du Sud (Sursem et Geneze)
    - en Potagères concernant l'épinard (acquisition de la société danoise AdvanSeed) ;
  - ainsi qu'au renforcement du partenariat avec Seed Co en Afrique.

DONNÉES CLÉS AU 30 JUIN 2019

- Fonds propres : 1 324 M€
- Dette financière nette : 912 M€ *dont trésorerie 249 M€*
- Gearing : 68,9 %
- Leverage : 2,8

- Poursuite de l'optimisation et de la diversification des ressources financières
  - Renouvellement du crédit bancaire syndiqué à hauteur de 300 M€ en mai 2019.
  - Émission d'un placement privé « Schuldschein » de 250 M€ en juin 2019.

2. STRATÉGIE ET PERSPECTIVES

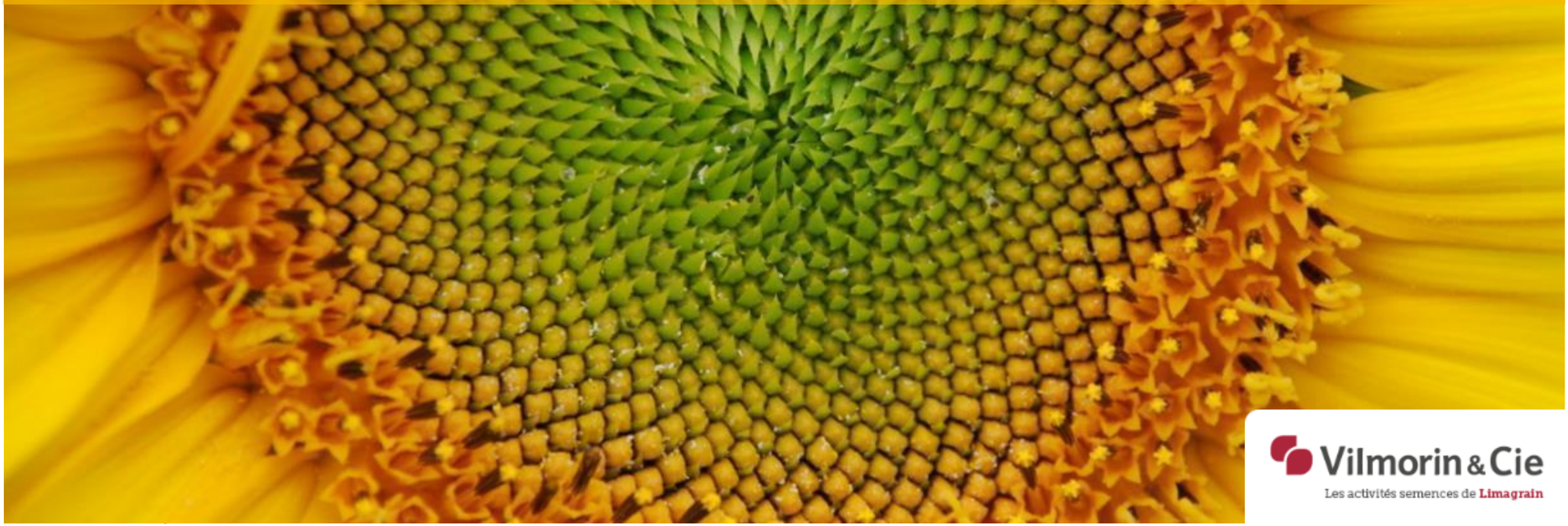

Vilmorin & Cie
Les activités semences de Limagrain

ORIENTATIONS STRATÉGIQUES

Confirmation de la stratégie de développement et d'innovation, dans une vision de long terme

Des avancées dans les priorités stratégiques en 2018-2019

Semences Potagères

Objectif :
Conforter un leadership mondial

2018-2019 :

Vilmorin & Cie devient n°1 mondial des semences potagères

Semences de Grandes Cultures

Objectif :
Se positionner comme un acteur global, avec une présence mondiale en maïs et en blé et un portefeuille d'espèces adapté à chaque région

2018-2019 :

Renforcement de la capacité de recherche :
- Accords de licences ouvrant l'accès aux technologies d'édition du génome
- Réorganisation de Biogemma, société de recherche en biotechnologies

Poursuite de l'internationalisation :
- Acquisition de Sursem et Geneze (Amérique du Sud)
- Consolidation du partenariat avec la société africaine Seed Co

PERFORMANCE DU 1ER TRIMESTRE 2019-2020

Croissance dynamique du chiffre d'affaires du 1er trimestre à 232 M€

+11,8 %
à données courantes

+5,2 %
à données comparables

Semences Potagères
+2,8 %
à données comparables

Semences de Grandes Cultures
+7,9 %
à données comparables

… sur une base globalement peu représentative de l'exercice

Le 1er trimestre représente en moyenne sur les dernières années environ 15 % des ventes annuelles.

CONFIRMATION DES OBJECTIFS 2019-2020

Chiffre d'affaires consolidé
en croissance de 2 % à 3 %
à données comparables

Taux de marge opérationnelle courante d'au moins 8 %,
intégrant un effort de recherche > 255 M€

Viser une contribution des sociétés mises en équivalence*
d'au moins 20 millions d'euros.

** Principalement AgReliant (Amérique du Nord. Grandes Cultures), Seed Co (Afrique. Grandes Cultures) et AGT (Australie. Grandes Cultures).*

Poursuivre la trajectoire de croissance des activités
sur un marché mondial des semences fondamentalement porteur

PERSPECTIVES À MOYEN TERME

Offrir durablement, à moyen et long termes, des perspectives de développement résilient

En s'appuyant sur un modèle de développement spécifique

- Une offre centrée sur la semence et la maîtrise de la génétique des plantes, pour contribuer à répondre aux enjeux alimentaires
- Vilmorin & Cie, une véritable alternative aux acteurs issus de l'agrochimie qui proposent aux agriculteurs un modèle intégré

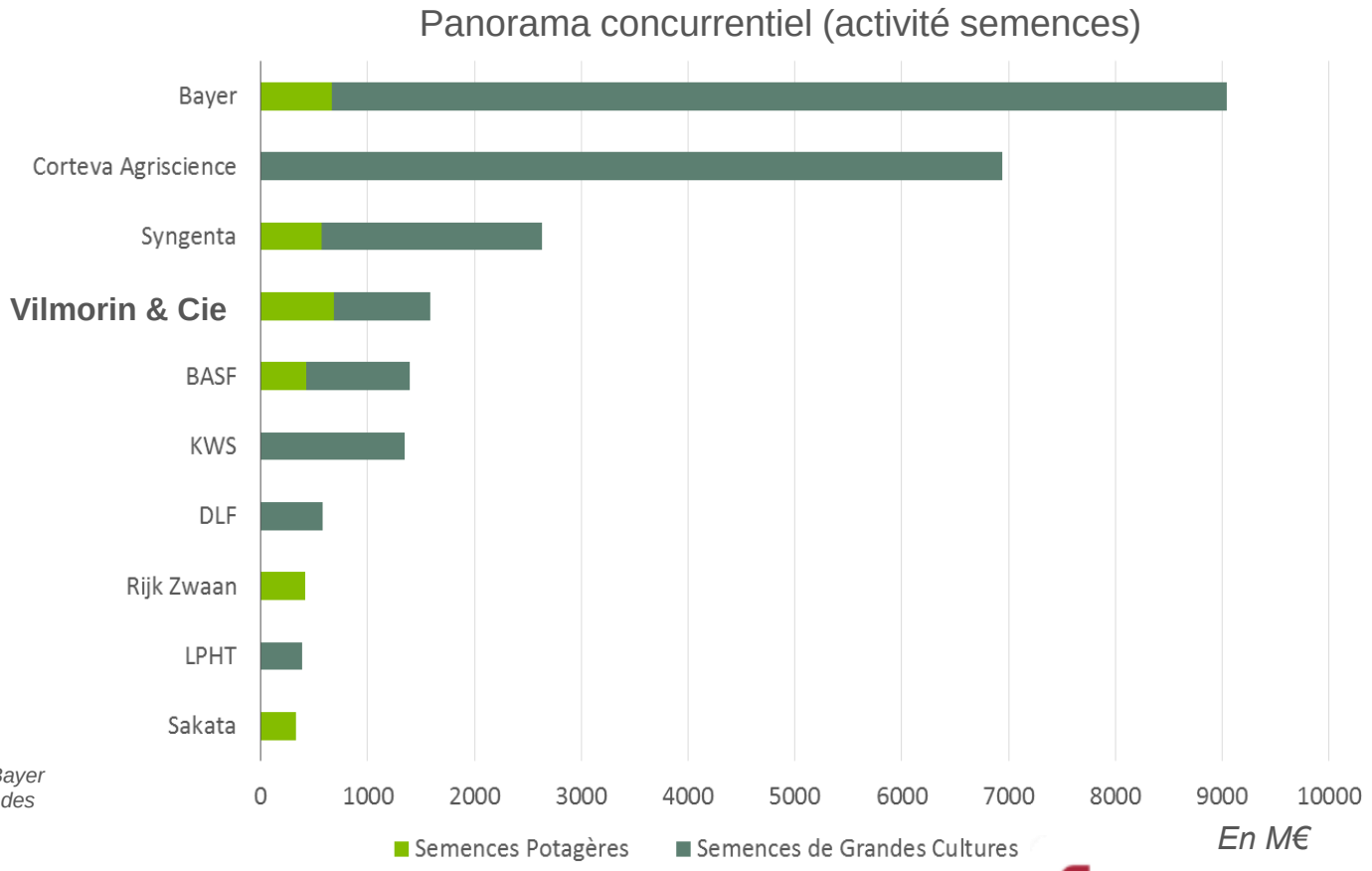

Sources : publications sociétés et estimations internes des chiffres d'affaires 2018.
Vilmorin & Cie données 2018-2019 ; Vilmorin & Cie et KWS données pré IFRS 11.
Bayer et BASF : estimations internes comme si les acquisitions et cessions réalisées par Bayer et BASF avaient eu lieu le 1er janvier 2018 afin de mieux refléter la taille et la performance des deux sociétés suite à ces opérations.

Vilmorin & Cie
Les activités semences de Limagrain

PERSPECTIVES À MOYEN TERME

Offrir durablement, à moyen et long termes, des perspectives de développement résilient

Semences Potagères

Conforter un leadership mondial

- Consolider les positions dans les marchés les plus matures (Europe, Moyen-Orient, Amérique du Nord)
- Développer fortement la présence en Asie, pour atteindre à terme environ 20 % de l'activité sur cette zone (vs environ 12 % en 2018-2019)
- Construire les fondations du dispositif en Afrique, au-delà des positions en Afrique du Nord, pour faire émerger le potentiel du continent

Semences de Grandes Cultures

Se positionner comme un acteur global, avec une présence mondiale en maïs et en blé et un portefeuille d'espèces adapté à chaque région

- Consolider et développer les alliances et les partenariats pour accéder aux technologies et poursuivre le plus efficacement l'innovation variétale
- Développer les activités en maïs sur les nouveaux territoires, prioritairement en Amérique du Sud et en Afrique, pour y atteindre à terme entre 5 et 10 % de parts de marché

3. RESPONSABILITÉ SOCIÉTALE DE L’ENTREPRISE

Vilmorin & Cie
Les activités semences de Limagrain

LE MODÈLE D'AFFAIRES DE VILMORIN & CIE

Principaux enjeux du secteur des semences

- Hausse de la population mondiale et accroissement des besoins alimentaires
- Urbanisation croissante et tendance à la réduction des terres arables
- Changements climatiques et préservation des ressources naturelles
- Accès à la biodiversité végétale
- Transformation digitale

UN MODÈLE DE DÉVELOPPEMENT SPÉCIFIQUE

- Un métier unique de semencier
- Une grande proximité avec les marchés
- Une vision à long terme de son développement

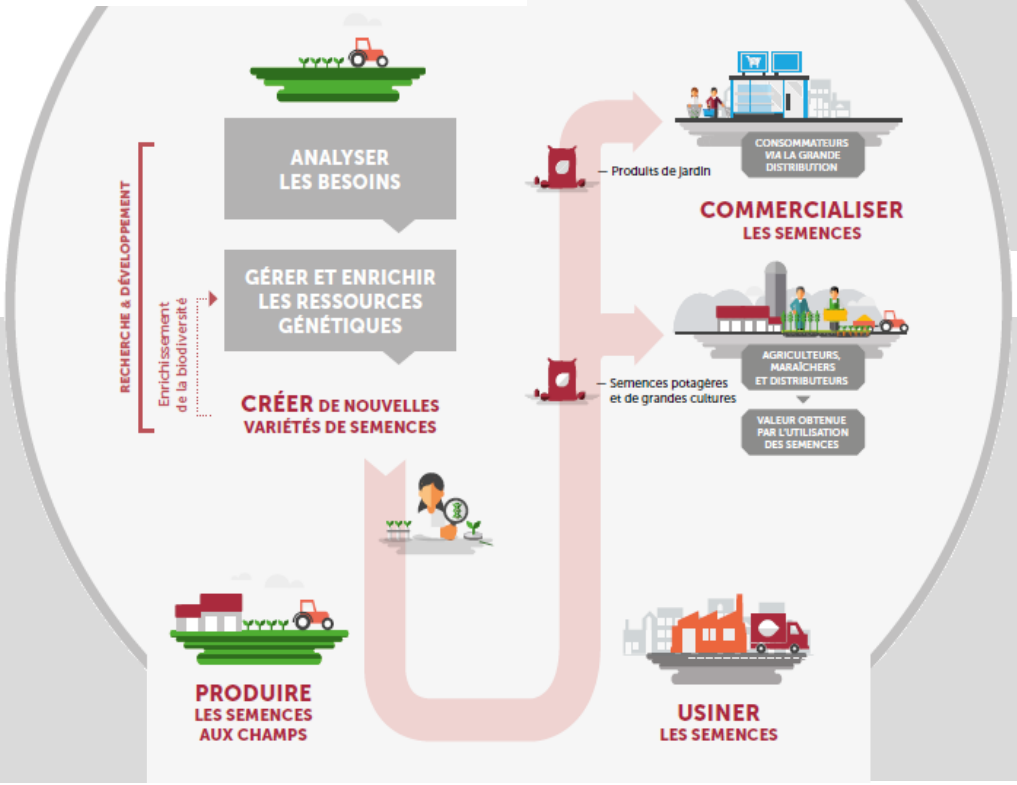

UNE STRATÉGIE AMBITIEUSE DE CONQUÊTE DE PARTS DE MARCHÉ

- Un investissement soutenu et continu en recherche
- Une forte internationalisation des activités
- Une capacité à conjuguer acquisitions ciblées et partenariats

UN PROGRAMME RSE ANCRÉ DANS L'ADN DE L'ENTREPRISE

- Contribuer au progrès durable de l'agriculture par la semence
- Agir de manière responsable
- Favoriser la coopération

7 à 10 années
sont nécessaires,
en moyenne,
pour créer une semence

Vilmorin & Cie
Les activités semences de Limagrain

UN PROGRAMME RSE ANCRÉ DANS L'ADN DE VILMORIN & CIE

CONTRIBUER AU PROGRÈS DURABLE DE L'AGRICULTURE PAR LA SEMENCE

Via notamment :

- Des solutions innovantes et responsables issues de la génétique des plantes, pour toutes les agricultures
  Exemple : le colza LG Architect
- La conservation de la diversité génétique des espèces
  Vilmorin & Cie y consacre chaque année plus de 20 M€

255 nouvelles variétés lancées en 2018-2019

Près de **5 000** variétés commercialisées dans le monde

AGIR DE MANIÈRE RESPONSABLE

- Favoriser l'épanouissement professionnel des salariés
- Agir selon les Principes éthiques et le Code de Conduite
- Limiter l'impact environnemental des activités

Parmi les objectifs en matière d'environnement : réduire de **10 %** la consommation d'énergie d'ici 2022
(par rapport à 2015-2016)

FAVORISER LA COOPÉRATION

Via notamment :

- Une capacité à travailler en coopération
- Un engagement fort dans les territoires d'implantation et de nombreuses actions sociétales
  Exemples : partenariat avec Fair Planet en Éthiopie, actions auprès d'écoles en Inde, partenariat avec les Jardins du Cœur en France, etc.

De nombreux partenariats de recherche :
Genective (France), Keygene (Pays-Bas), Australian Grain Technologies (Australie), Soltis (France), etc.

Vilmorin & Cie
Les activités semences de Limagrain

LG ARCHITECT, UNE INNOVATION DE RUPTURE SIGNÉE VILMORIN & CIE

- Le colza et ses utilisations

- Huile

- 2/3

- 1/3

- Graines déshuilées

Vilmorin & Cie
Les activités semences de Limagrain

LG ARCHITECT, UNE INNOVATION DE RUPTURE SIGNÉE VILMORIN & CIE

- Plus de 20 ans de recherche pour aboutir à une variété, **LG ARCHITECT** qui combine plusieurs avantages :
  - résistance au principal virus du colza : **le TuYV**
  - résistance au froid
  - résistance à l'égrenage

Une nouvelle variété **pour répondre à la régularité de rendement**

⇒ Témoignage d'un agriculteur

Vilmorin & Cie
Les activités semences de Limagrain

LG ARCHITECT, UNE INNOVATION DE RUPTURE SIGNÉE VILMORIN & CIE

Performance économique

- Lancée en France en 2016, LG ARCHITECT devient **la 1re variété semée en 2018** et nous permet des gains importants de parts de marché dans un contexte de marché baissier

Performance environnementale

- La résistance au TuYV de LG ARCHITECT permet **une diminution de l'utilisation des insecticides**

ÉCOPHYTO
RÉDUIRE ET AMÉLIORER L'UTILISATION DES PHYTOS

- Une gamme qui s'enrichit :
  - LG ARCHITECT
  - LG ANGELICO
  - LG AMPLITUDE
  - LG ACROPOLE
  - LG AVIRON
  - LG AMBASSADOR

4. GOUVERNANCE

Vilmorin & Cie
Les activités semences de Limagrain

LE CONSEIL D'ADMINISTRATION

Composition au 30 juin 2019

De gauche à droite : Mary DUPONT-MADINIER, Pascal VIGUIER, Annick BRUNIER, Philippe AYMARD, Claude RAYNAUD, Sébastien VIDAL et Miriam MAES.

Membres : **7**

Nombre de réunions : **5**

Taux de présence moyen : **94,28 %**

Exercice 2018-2019

Proposition de nomination de Marie-Yvonne CHARLEMAGNE en tant qu'Administratrice

Deux Comités spécialisés

Le Comité Stratégique

Membres : **5**

Nombre de réunions : **2**

Taux de participation : **87,50 %**

Exercice 2018-2019

Le Comité d'Audit et de Gestion des Risques

Membres : **4**

Nombre de réunions : **4**

Taux de participation : **93,75 %**

Exercice 2018-2019

Marie-Yvonne CHARLEMAGNE

- Plus de 35 ans d'expérience au sein de plusieurs entreprises de dimension internationale (PWC, Rougier).

- Création, en avril 2019, de MYA Partners, structure de conseil dédiée aux entreprises de taille intermédiaire investissant sur le continent africain.

SYNTHÈSE DES TRAVAUX DU COMITÉ D'AUDIT ET DE GESTION DES RISQUES

Exercice 2018-2019

Arrêtés de comptes / Thématiques financières

- Arrêté des comptes annuels 2017-2018 au 30 juin 2018
- Arrêté des comptes semestriels 2018-2019 au 31 décembre 2018
- Préparation de l'arrêté des comptes annuels 2018-2019 au 30 juin 2019
- Approche et impacts de la norme IFRS 16

Gouvernance / Aspects réglementaires

- Déploiement de la loi Sapin 2
- Obligations réglementaires en termes de Déclaration de Performance Extra-Financière (DPEF)
- Évolution de la composition du Comité d'Audit et de Gestion des Risques
- Fin du mandat d'Administratrice et de Présidente du Comité d'Audit et de Gestion des Risques de Miriam MAES en 2019

Autres thématiques

- Cartographie des risques opérationnels
- Bilan des missions de l'audit interne, point sur l'organisation de l'audit interne, plan d'audit interne 2019 et charte d'audit interne
- Approche Responsabilité Sociétale des Entreprises (RSE)
- Gestion de crise
- Mise en œuvre de la nouvelle charte d'initiés
- Changements à envisager en termes d'organisation du Commissariat aux Comptes
- Point sur les litiges et fraudes

LIMAGRAIN, ACTIONNAIRE DE RÉFÉRENCE DE VILMORIN & CIE

- Créé et dirigé par des agriculteurs français, Limagrain est une coopérative agricole et un groupe semencier international.

Limagrain

  - Près de 1 500 adhérents
  - Sa raison d'être : coopérer pour faire progresser l'agriculture partout et pour tous
  - Un spécialiste des semences et des produits céréaliers (ingrédients céréaliers et produits de boulangerie-pâtisserie)

Vilmorin & Cie
Les activités semences de Limagrain

Brossard

J'AIME, ILS SÈMENT Jacquet

LE COMITÉ EXÉCUTIF

- Animé par Daniel JACQUEMOND, Directeur Général Délégué
- Également composé du Directeur Financier, de la Directrice des Ressources Humaines et des Directeurs de Branche
- 2 réunions par mois
- Composition au 30 septembre 2019

Daniel JACQUEMOND, Directeur Général Délégué

Vincent SUPIOT, Directeur Financier

Agnès MISTRETTA, Directrice des Ressources Humaines

Franck BERGER, Directeur de la branche Semences Potagères

Régis FOURNIER*, Directeur de la branche Semences de Grandes Cultures

** Suite au départ à la retraite de Bruno CARETTE, Régis FOURNIER a pris la Direction de la branche Semences de Grandes Cultures fin août 2019.*

Vilmorin & Cie
Les activités semences de Limagrain

RÉMUNÉRATIONS DES ADMINISTRATEURS ET DES DIRIGEANTS MANDATAIRES SOCIAUX

Rémunérations et avantages de toute nature perçus par les Administrateurs

- Les Administrateurs représentant Limagrain
  - Exercent leur mandat à titre gratuit
- Les deux Administratrices indépendantes
  - Perçoivent des jetons de présence, soit au total 45 900 euros au titre de 2018-2019*

Rémunérations et avantages de toute nature perçus par les mandataires sociaux

Vilmorin & Cie se conforme aux recommandations du Code de gouvernement d'entreprise Middlenext.

- **Philippe AYMARD**, Président Directeur Général
  - Exerce son mandat à titre gratuit
  - N'est pas lié par un contrat de travail

** Le montant proposé des jetons de présence est soumis à l'approbation des Actionnaires en 5e résolution*

RÉMUNÉRATIONS DES DIRIGEANTS MANDATAIRES SOCIAUX

Daniel JACQUEMOND, Directeur Général Délégué

- Contrat de travail
  prévoyant notamment des indemnités en cas de cessation ou de changement de fonctions et des indemnités relatives à une éventuelle clause de non-concurrence
- Aucune rémunération au titre du mandat social

Politique de rémunération[1]

Rémunération fixe forfaitaire
revue annuellement

+ Rémunération variable
définie, exercice par exercice, en référence uniquement à la performance financière de Vilmorin & Cie (résultat net consolidé) et plafonnée à une année de rémunération fixe

+ Avantages en nature
Véhicule de fonction

+ Indemnités de fin de carrière

Rémunération totale attribuée en 2018-2019

313,7 milliers d'euros[2]

[1] Cette politique de rémunération est soumise à l'approbation des Actionnaires en 12e résolution.
[2] Les éléments de la rémunération attribuée à M. JACQUEMOND au titre de 2018-2019 sont soumis à l'approbation des Actionnaires en 11e résolution.

5. DONNÉES BOURSIÈRES ET SYNTHÈSE DES TRAVAUX DU CCA

Vilmorin & Cie
Les activités semences de Limagrain

ÉVOLUTION DE LA PERFORMANCE DU COURS DE L'ACTION

Depuis l'introduction en Bourse en 1993
(jusqu'au 26 novembre 2019)

Sur 1 an
(du 26 novembre 2018 au 26 novembre 2019)

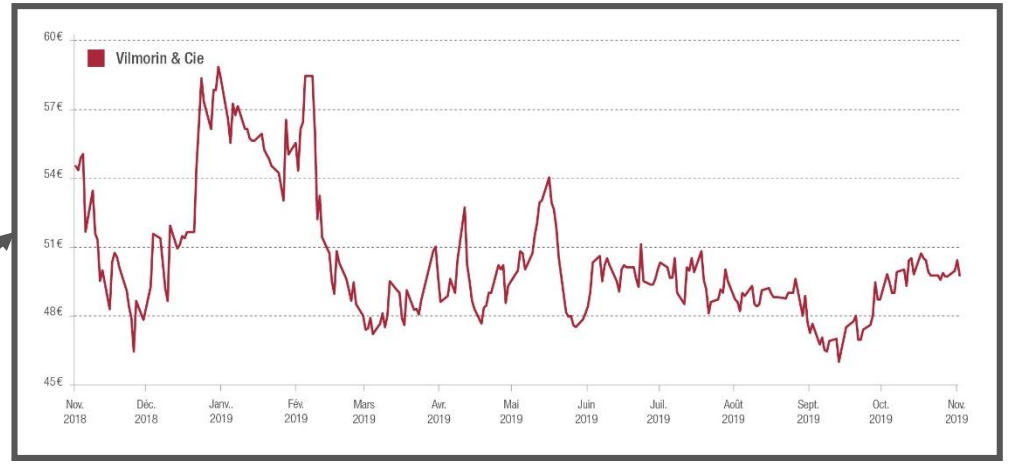

Cours de l'action
au 26 novembre 2019
50,40 €

Capitalisation boursière
au 26 novembre 2019
1,2 Md€

Sources : Natixis et interne.

Vilmorin & Cie
Les activités semences de Limagrain

PROPOSITION DE DIVIDENDE

Évolution du bénéfice par action part du groupe (BPA) et du dividende par action[1]

(en euros)

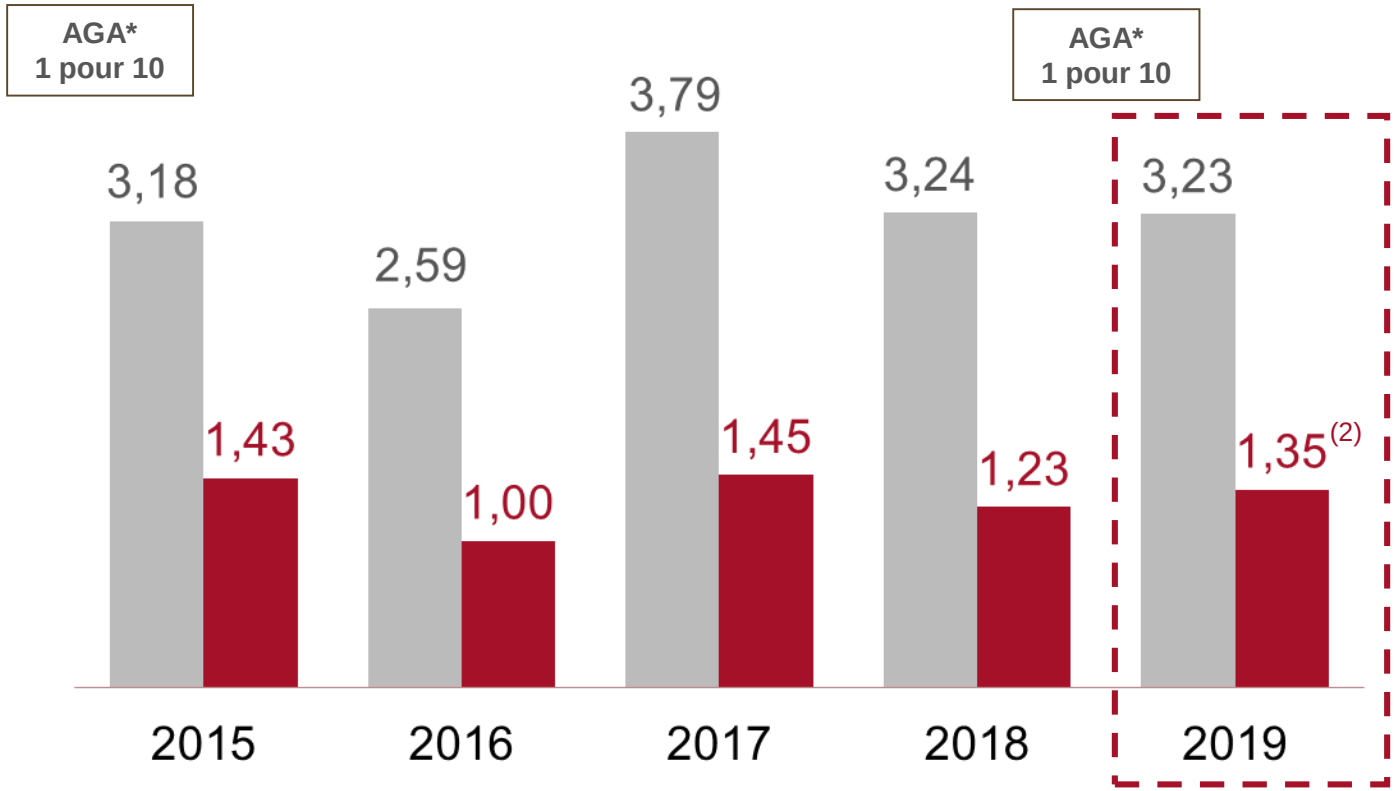

	2015	2016	2017	2018	2019
Taux de distribution	**44,8 %**	**38,6 %**	**38,4 %**	**38,0 %**	**41,9 %**

Dividende 2019[2]

1,35 euro

41,9 % de taux de distribution

Une **3e attribution gratuite d'actions**

en janvier 2019

■ Bénéfice (part du groupe) par action

■ Dividende

**AGA : Attribution Gratuite d'Actions.*

(1) Données ajustées des attributions gratuites d'actions.

(2) Le montant proposé du dividende est soumis à l'approbation des Actionnaires en 3e résolution.

Vilmorin & Cie
Les activités semences de Limagrain

UN DISPOSITIF DÉDIÉ AUX ACTIONNAIRES INDIVIDUELS

VOUS INFORMER

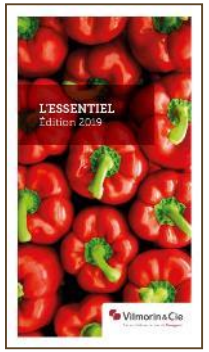

www.vilmorincie.com

VOUS RENCONTRER

SALON ACTIONARIA
Paris. 21 et 22 novembre 2019
⇒ Participation depuis plus de 10 ans

RÉUNION D'ACTIONNAIRES
Prochain rendez-vous :
⇒ *Toulouse. 9 décembre 2019*

ASSEMBLÉE GÉNÉRALE
Paris. 11 décembre 2020

VOUS CONSULTER

COMITÉ CONSULTATIF DES ACTIONNAIRES

De gauche à droite : Michel GUÉRILLOT, Pierre-Antoine RIGAUD(1), Jean-Claude PETIT, Pascale DEVERAUX, Arnaud BUNEL(2), Christian MAMY, Philippe BLATEYRON(1), Jean GERMAN, Pierre-Yves PELISSIER.

TRAVAUX 2018-2019

- 2 réunions (Paris, Saint-Rémy-de-Provence) et 1 conférence téléphonique
- Principaux sujets abordés : Assemblée Générale, Salon Actionaria, actionnariat individuel de Vilmorin & Cie, etc.
- Visite d'un centre de recherche Semences Potagères et d'une exploitation
- Participation au salon Actionaria et aux réunions SFAF

(1) M. RIGAUD et M. BLATEYRON sont également Administrateurs de Limagrain.
(2) Membre invité.

Vilmorin & Cie
Les activités semences de Limagrain

- Philippe AYMARD
  Président Directeur Général de Vilmorin & Cie

Vilmorin & Cie
Les activités semences de Limagrain

- Sébastien VIDAL
  Administrateur de Vilmorin & Cie

6. LECTURE DES RAPPORTS DES COMMISSAIRES AUX COMPTES

Vilmorin & Cie
Les activités semences de Limagrain

- Catherine PORTA
  Associée, KPMG Audit

- Emily STRICKLAND
  Associée, VISAS 4 Commissariat

RAPPORTS DES COMMISSAIRES AUX COMPTES

Rapports sur les résolutions soumises à votre approbation :

- Assemblée Ordinaire :
  - Rapport sur les comptes annuels (1re résolution)
  - Rapport sur les conventions et engagements réglementés (2e résolution)
  - Rapport sur les comptes consolidés (4e résolution)

- Assemblée Extraordinaire :
  - Rapport sur les opérations sur le capital (13e à 17e résolutions)

RAPPORT SUR LES COMPTES ANNUELS

- Opinion sur les comptes
  - Certification sans réserve, sans observation
  - L'évaluation des titres de participation est notre point clé de l'audit des comptes sociaux

- Nous avons vérifié que le rapport de gestion et les notes annexes aux comptes donnent une information appropriée (notamment l'exactitude et la sincérité des informations relatives aux rémunérations des mandataires sociaux et aux engagements consentis en leur faveur)

RAPPORT SUR LES CONVENTIONS ET ENGAGEMENTS RÉGLEMENTÉS

- Autorisés au cours de l'exercice écoulé :
  - Absence de nouvelle convention

- Déjà approuvés par l'Assemblée Générale :
  - Avec SEED CO
  - Avec VILMORIN SA

RAPPORT SUR LES COMPTES CONSOLIDÉS

Opinion sur les comptes :

- Certification sans réserve
- L'évaluation du goodwill et des matériels génétiques est notre point clé de l'audit des comptes consolidés :
  - La société a procédé à un test de dépréciation de ces actifs que nous avons examiné en détail, en particulier concernant l'UGT Grandes Cultures considérée comme plus sensible.
  - Nous n'avons pas identifié d'anomalie et nous sommes d'accord sur le résultat de ces tests présenté dans les comptes.

RAPPORT SUR LES OPÉRATIONS SUR LE CAPITAL

- Délégation de compétence à l'effet de décider de :
  - L'émission d'actions et/ou de diverses valeurs mobilières avec maintien et/ou suppression du droit préférentiel de souscription (13e à 16e résolutions)
  - L'émission de capital réservée aux salariés adhérents d'un plan d'épargne entreprise ou d'un plan d'épargne groupe (17e résolution)
- Nous avons mis en œuvre les diligences nécessaires au regard de la doctrine professionnelle applicable en France.
- Les informations données dans le rapport du Conseil d'Administration sur les opérations envisagées n'appellent pas d'observation.
- Nous établirons un rapport complémentaire, le cas échéant, lors de l'utilisation de ces délégations par votre Conseil d'Administration.

ÉCHANGES

Vilmorin & Cie
Les activités semences de Limagrain

INFORMATION COMPLÉMENTAIRE

Vilmorin & Cie
Les activités semences de Limagrain

7. VOTE DES RÉSOLUTIONS

Vilmorin & Cie
Les activités semences de Limagrain

AGENDA

Vilmorin & Cie
Les activités semences de Limagrain

MERCREDI 11 DÉCEMBRE 2019

- Détachement du dividende

VENDREDI 13 DÉCEMBRE 2019

- Mise en paiement du dividende

MERCREDI 26 FÉVRIER 2020(1)

- Publication du chiffre d'affaires et des résultats semestriels 2019-2020

JEUDI 23 AVRIL 2020(1)

- Publication du chiffre d'affaires à la fin du 3e trimestre 2019-2020

LUNDI 3 AOÛT 2020(1)

- Publication du chiffre d'affaires annuel 2019-2020

MERCREDI 14 OCTOBRE 2020(1)

- Publication des résultats annuels 2019-2020

(1) Publication après clôture de Bourse.
Dates fournies à titre indicatif et susceptibles de modifications.

VENDREDI 11 DÉCEMBRE 2020

- Assemblée Générale des Actionnaires à Paris

CONCLUSION

Vilmorin & Cie
Les activités semences de Limagrain

MERCI

VILMORIN & CIE
Siège social : 4 Quai de la Mégisserie - 75001 PARIS
Adresse postale : CS 20001 Saint-Beauzire - 63360 GERZAT
Tél. + 33 (0)4 73 63 44 85
www.vilmorincie.com

Vilmorin & Cie
Les activités semences de Limagrain