UNE VALEUR DE LONG TERME

L'évolution du cours de l'action Vilmorin & Cie doit être appréciée sur le long terme. En effet, les variations à court terme ne reflètent pas toujours les fondamentaux du groupe.

Au cours des dernières années, le cours de l'action Vilmorin & Cie a connu des évolutions contrastées. Toutefois, Vilmorin & Cie démontre régulièrement la pertinence de son modèle de développement spécifique ainsi que de sa stratégie de long terme, sur des marchés mondiaux qui sont fondamentalement porteurs. Ainsi, la progression du cours de l'action sur 15 ans est de 101,55 % [1].

Évolution de la performance du cours de l'action sur 10 ans (du 1er novembre 2009 au 1er novembre 2019)

+101,55 % sur **15 ans** [1]

+8,86 % sur **10 ans** [1]

+0,26 % sur **1 an** [1]

(1) Évolutions au 1er novembre 2019, calculées sur la base d'un réinvestissement en actions des dividendes perçus et tenant compte des attributions gratuites d'actions auxquelles la Société a procédé. Sources : Natixis et interne.

Répartition du capital au 30 juin 2019

Dividende par action
1,35 euro [2]
Près de 42 % de taux de distribution des résultats

Éligible au PEA et au SRD
Nombre d'actions
22 917 292

(2) Le montant du dividende est soumis à l'approbation de l'Assemblée Générale du 6 décembre 2019.
Sources : Euroclear et interne.

Contacts

Service des titres
BNP Paribas Securities Services - Les Grands Moulins de Pantin - CTS
Service relations actionnaires - 9, rue du Débarcadère - 93761 Pantin Cedex
Tél. **0 826 109 119** Service 0,15 € / min + prix appel - Fax 01 55 77 34 17
www.planetshares.bnpparibas.com

Communication financière
Vincent SUPIOT, Directeur Financier
Valérie MONSÉRAT, Directrice de la Communication Financière et des Relations Investisseurs
Camille CUGNET, Chargée de Communication Financière
Rose MOREIRA, Chargée de Communication Financière et des Relations Actionnaires Individuels
CS 20001 Saint-Beauzire - 63360 GERZAT
Tél. : +33 (0) 4 73 63 44 85 - E-mail : **rose.moreira@vilmorincie.com**

5 RAISONS D'ÊTRE ACTIONNAIRE

de Vilmorin & Cie, 4e semencier mondial

ÊTRE le partenaire d'une entreprise au cœur des enjeux alimentaires mondiaux

PARTAGER des relations de proximité avec une entreprise à l'écoute de ses Actionnaires

S'ASSOCIER à une stratégie de long terme, axée sur l'innovation et l'internationalisation

BÉNÉFICIER d'une politique de rémunération constante

ADHÉRER à des valeurs fondatrices : progrès, persévérance et coopération

UN DISPOSITIF DÉDIÉ AUX ACTIONNAIRES INDIVIDUELS

Soucieuse d'entretenir une relation privilégiée avec ses Actionnaires, Vilmorin & Cie mène des actions spécifiques et régulières destinées à ses 10 000 Actionnaires individuels, fidèles et engagés sur le long terme.

Un Comité Consultatif des Actionnaires

Pour alimenter la stratégie de communication et mieux répondre aux attentes des Actionnaires individuels.

Le Comité sera partiellement renouvelé au printemps 2020.

De gauche à droite : Michel GUÉRILLOT, Pierre-Antoine RIGAUD[1], Jean-Claude PETIT, Pascale DEVERAUX, Arnaud BUNEL[2], Christian MAMY, Philippe BLATEYRON[1], Jean GERMAN, Pierre-Yves PELISSIER.

(1) M. RIGAUD et M. BLATEYRON sont également Administrateurs de Limagrain.
(2) Membre invité.

Des rencontres tout au long de l'année

- L'Assemblée Générale
- Les conférences thématiques
- Le salon Actionaria
- Les réunions d'actionnaires en région

Des publications

- Les lettres aux actionnaires
- Le livret de l'actionnaire

Un site Internet

www.vilmorincie.com

avec un espace dédié aux Actionnaires individuels

Création : All Contents - Conception & Réalisation : SEITOSEI - Crédits photos : © Vincent BOUCHET/Groupe Limagrain, Vilmorin & Cie et ses filiales, Getty Images.

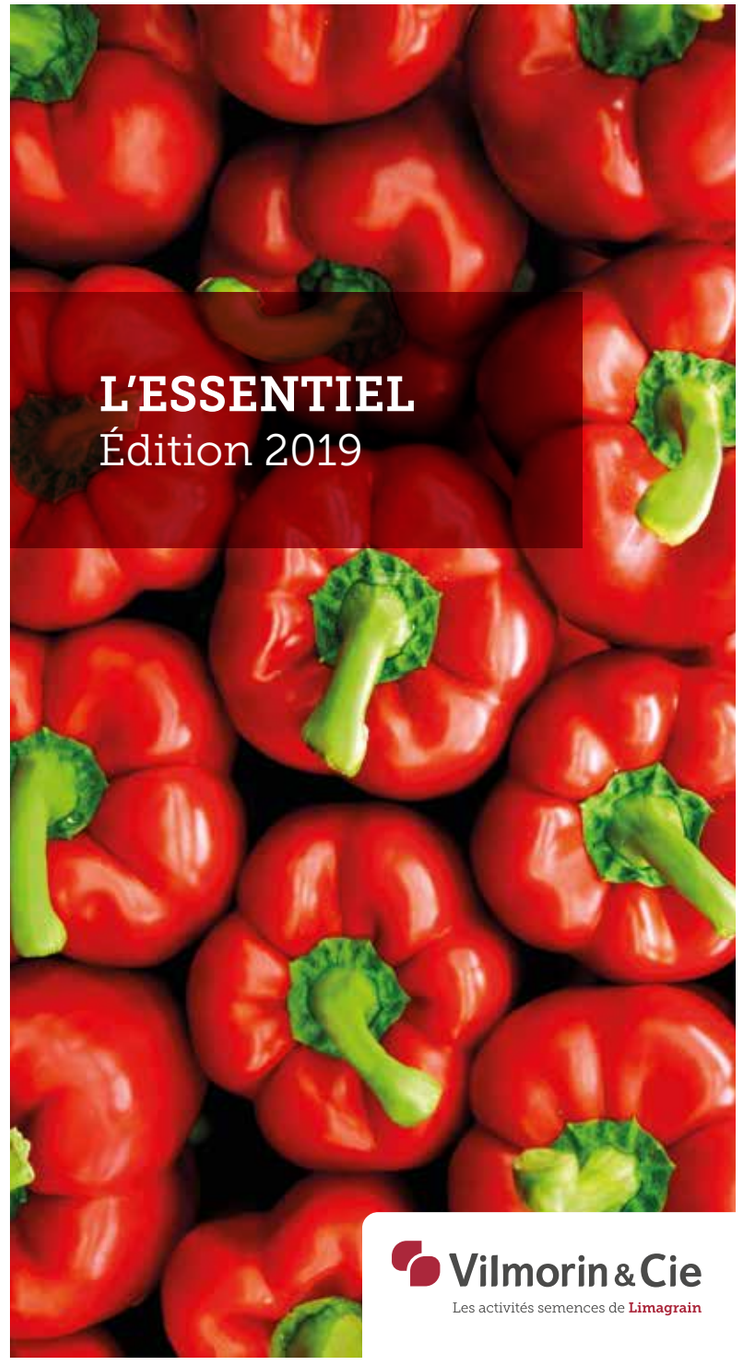

L'ESSENTIEL
Édition 2019

Vilmorin & Cie
Les activités semences de Limagrain

PROFIL

4e semencier mondial, Vilmorin & Cie crée des semences potagères et de grandes cultures à haute valeur ajoutée, contribuant à répondre aux enjeux alimentaires.

4e semencier **mondial**

N° 1 **mondial** des semences potagères

N° 6 **mondial** des semences de grandes cultures

Soutenue par son actionnaire de référence Limagrain, coopérative agricole détenue par des agriculteurs français et groupe semencier international, la croissance de Vilmorin & Cie s'appuie sur un investissement soutenu et continu en recherche et une stratégie d'internationalisation affirmée, pour renforcer durablement ses positions concurrentielles sur des marchés mondiaux porteurs.

Guidée par une vision long terme de son développement, Vilmorin & Cie inscrit sa performance dans le respect de trois valeurs fondatrices : le progrès, qui se situe au cœur de ses convictions et de sa mission, la persévérance, inhérente aux métiers d'agriculteur et de semencier, et la coopération, aussi bien au niveau scientifique, industriel que commercial.

1 634 millions d'euros de chiffre d'affaires [1]

77,9 millions d'euros de résultat net

Plus de **7 200** collaborateurs [1]

Données 2018-2019.

(1) En intégrant 50 % d'AgReliant (Amérique du Nord. Grandes Cultures). Compte tenu de l'application de la norme IFRS 11, certaines sociétés sont comptabilisées selon la méthode de la mise en équivalence depuis l'exercice 2014-2015. Le chiffre d'affaires publié s'élève à 1 391 millions d'euros.

MODÈLE D'AFFAIRES DE VILMORIN & CIE

Principaux enjeux du secteur des semences

- Hausse de la population mondiale et accroissement des besoins alimentaires
- Urbanisation croissante et tendance à la réduction des terres arables
- Changements climatiques et préservation des ressources naturelles
- Accès à la biodiversité végétale
- Transformation digitale

UNE STRATÉGIE AMBITIEUSE DE CONQUÊTE DE PARTS DE MARCHÉ

- Un investissement soutenu et continu en recherche
- Une forte internationalisation des activités
- Une capacité à conjuguer acquisitions ciblées et partenariats

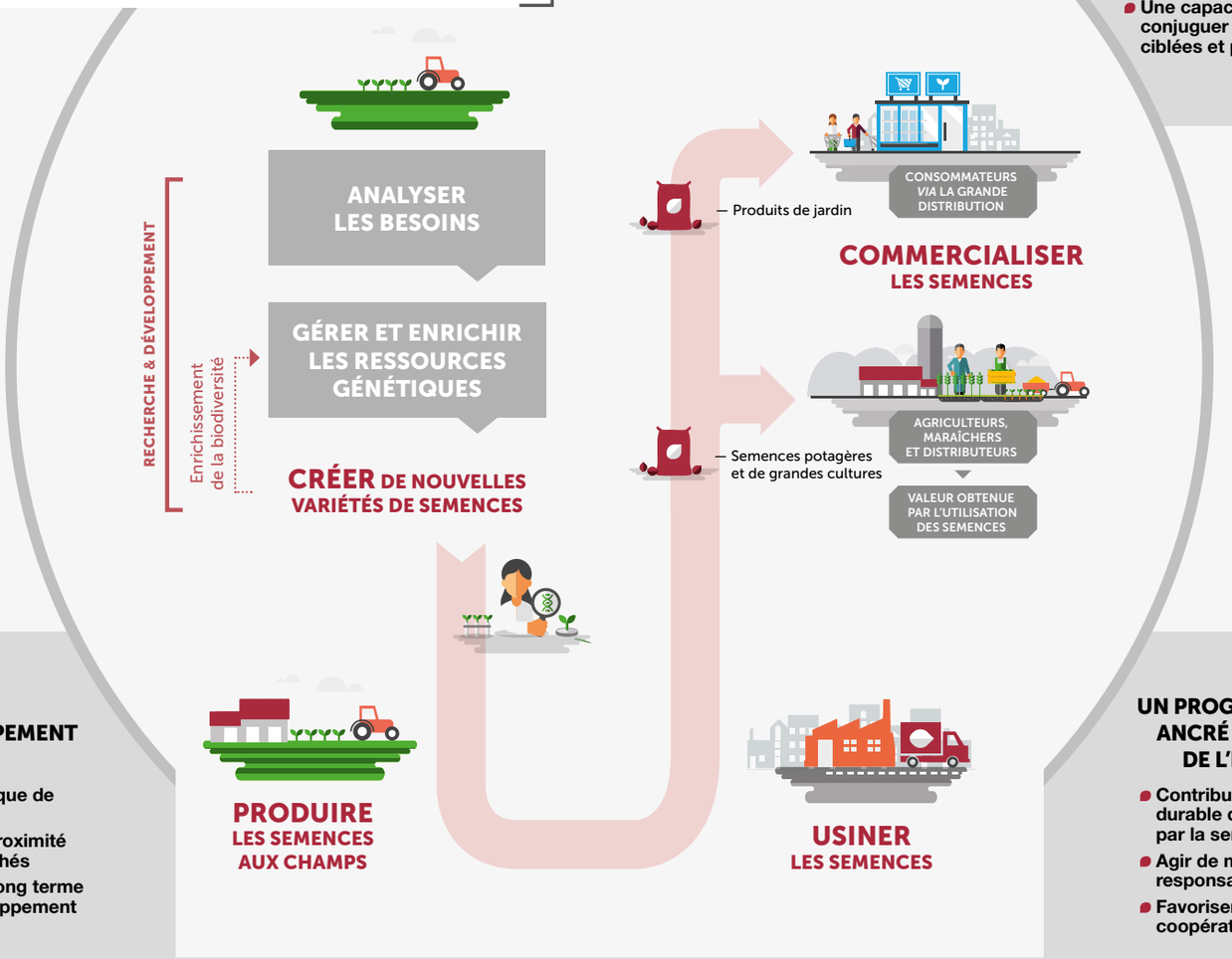

UN MODÈLE DE DÉVELOPPEMENT SPÉCIFIQUE

- Un métier unique de semencier
- Une grande proximité avec les marchés
- Une vision à long terme de son développement

UN PROGRAMME RSE ANCRÉ DANS L'ADN DE L'ENTREPRISE

- Contribuer au progrès durable de l'agriculture par la semence
- Agir de manière responsable
- Favoriser la coopération